

FACHADA
2b/031



Travessa da Bela Vista à Lapa 3



Padrões: PT033; PC003

Descrição: Revestimento com azulejo de padrão azul e branco e cercadura estreita. Dois edifícios contíguos com o mesmo esquema de azulejamento e o mesmo proprietário em ca 1877 (ver 2b/032).

Tipo azulejo: Estampilha, ca 13,5 x 13,5 cm.

Cores: Azul e branco.

Cercadura: Sim, ca 13,5 x 6,5 cm

Friso sob a cornija: Não.

Fabricante:

Data estimada: ca 1877 (?)



Índice:

- [Imagens](#)
- [Dados de arquivo](#)

FACHADA
2b/031

IMAGENS



- ❖ **Processo de obra nº 4658 do Arquivo Municipal de Lisboa - Travessa da Bela Vista à Lapa 3, Calçada do Castelo Picão 64:**
 - O processo de obra tem início em 1877, com o '*Projecto de construção na Rua da Bella Vista à Lapa (...) Proprietário Manuel Soares Guedes, Construtor José António da Silva*' [mesmo proprietário, em 1871, do edifício contíguo com o nº 1, com azulejamento semelhante].
 - Em 1926, surge a primeira referência ao azulejamento exterior.

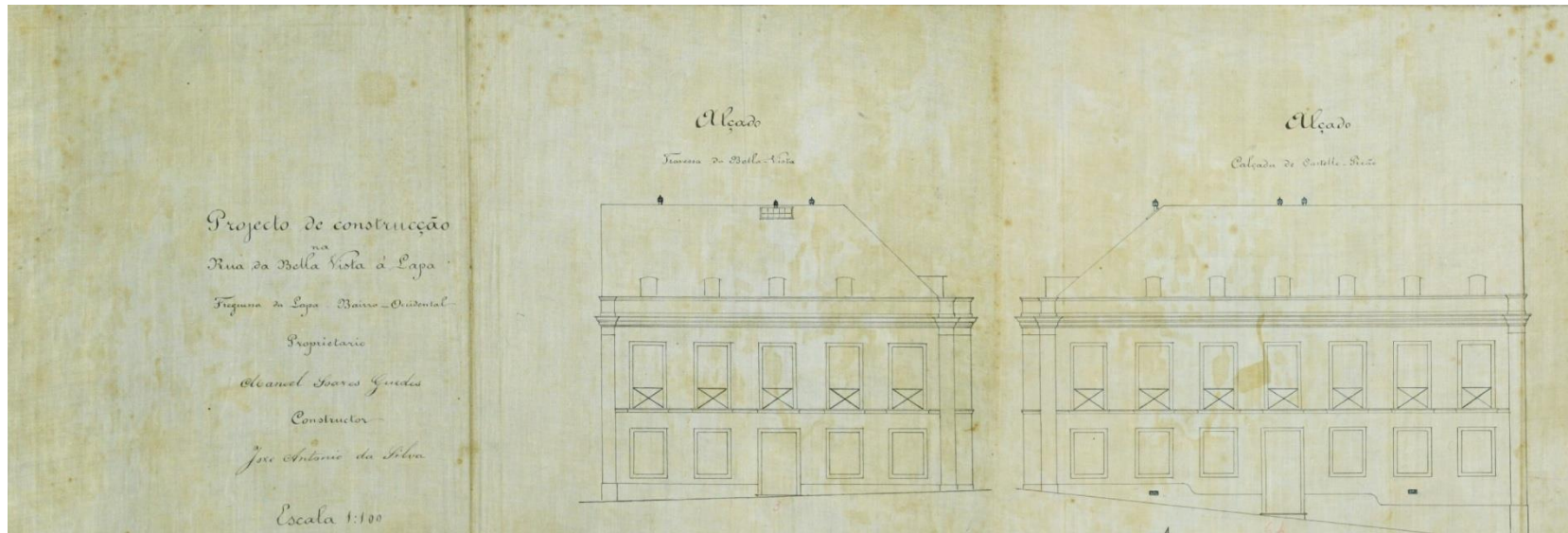

Projecto de 1877, pormenor (imagem de arquivo, AML)